Nieuwsbrief van Damvereniging Hofstad

Gespeeld wordt op dinsdag vanaf 19.00 uur in het Ontmoetingscentrum Morgenstond, 1e Eeldepad 3a, 2541 JG 's-Gravenhage.
Bankrekeningnummer: NL90.INGB.0002.7726.00 t.n.v. Damclub Den Haag;
Site: www.damclubhofstad.nl; Telefoonnummer redactie: 06-37.73.44.48. Mail: jaapvanhal@casema.nl

Nieuwsbrief 51; d.d. 30 september 2026

Redactie: Jaap van Hal

Wel en wee

Op 26 september werd Jaap van Galen 60 jaar. Nog van harte gefeliciteerd.

Landelijke competitie

Anderhalve week geleden werden alweer de eerste wedstrijden voor de nieuwe competitie gespeeld. Net als in het vorige seizoen was het weer lastig om de teams voor de eerste wedstrijd compleet te hebben. Net als toen waren er twee invallers nodig voor het eerste team. Deze keer waren er voor het tweede team ook twee invallers nodig en was er deze keer een reserve speler niet aanwezig. Het derde team had ook een vakantieganger en moest spelers afstaan aan het tweede. Het zag er even naar uit dat het tweede team met 7 spelers naar de uitwedstrijd zou gaan en het derde team met 6 spelers. Gelukkig hebben twee spelers hun andere activiteit afgezegd en wilde een nieuwe speler, Ramesh Biere, voor het eerst meedoen. Uiteindelijk hadden alle teams de benodigde 8 dammers. Voor verslagen zie de volgende bladzijden en onze site (damclubhofstad.nl).

Damfragmenten

In deze nieuwsbrief worden partijfragmenten van ronde 19 en 20 getoond, voorzover deze zijn ingevoerd en voorzover er opmerkingen waren te plaatsen. De partijen van gisteravond worden in de volgende nieuwsbrief meegenomen.

Provinciale competitie

Ook hiervoor zijn de eerste wedstrijden gespeeld.
Het tweede team begon het seizoen op maandag 21 september bij Naaldwijk. Harold Jagram kon deze keer nog niet meespelen. Hij werd vervangen door Roy Bidesi. Roy haalde de winst binnen door te winnen van Hans Bentvelzen, waarbij Gerard Peroti, Dion van Bommel en Bonne Douma hun tegenstander op remise hielden: 5-3 voor het team.
Het derde team ging een week later ook naar Naaldwijk. Bij dit team won Jack Mondt zijn partij (van Jos Vis) , maar was het in tegenstelling tot het tweede team geen sprake van drie remises. Jaap van Hal speelde tegen Maarten van der Schee, die de partij zonder fouten speelde. Dat werd dus wel remise. Gert Stiekema en Ton van de Ende hadden weinig tijd toen de partij spannend werd. Daardoor miste Gert de winst. Nerin ging helaas in een gelijkwaardige stand door de klok. Eindstand 4-4.
Op dinsdagavond 29 september speelde het eerste team een thuiswedstrijd tegen Alphen a/d Rijn, de 'degradant' van vorig seizoen. Het was dus gelijk een degradatiewedstrijd voor ons eerste team. Het begon goed met twee overwinningen van Pertap Malahé, met een mooie combinatie tegen Martin de Jong. Gerard de Groot haalde de tweede winst binnen door positioneel te winnen van Martijn van der Klis. Daarna draaide de score om door nederlagen van Harry Zandvliet (tegen Micha van Tol) en Nizaam Muradin (tegen Mark van Pul). Pertap Malahé Stand 4-4. Jeroen haalde het eerste punt binnen door positioneel te winnen van Kenny Kroon. Talha Majeed kreeg licht voordeel tegen Wouter Morssink en kon met een leuke 3 om 2 (1 schijf verlies) doorbreken naar dam. Dat leidde tot een winnende stand, die helaas niet werd binnen gehaald. De remise was echter voor de winst voldoende. Eindstand 7-5. Een goed begin.

Gezocht: Damtrainers in Zuid-Holland!

Met My Draughts Journey zet ik mij in om dammen weer terug te brengen op basisscholen. Inmiddels verzorgen we in meerdere provincies damlessen, zowel onder schooltijd als naschools. Mijn ambitie is om jaarlijks tienduizenden kinderen kennis te laten maken met onze prachtige denksport. Voor de verdere uitbreiding in Zuid-Holland zoek ik enthousiaste dammers van verschillende verenigingen die het leuk vinden om tegen betaling damlessen te verzorgen. Wat levert het jou en de damsport op? Een vergoeding van €50 per lesuur.
Flexibele inzet, bijvoorbeeld 1 à 2 lessen per week. Alle lesmaterialen en ondersteuning worden verzorgd.
Je helpt kinderen kennismaken met dammen en creëert tegelijkertijd mogelijkheden voor nieuwe jeugdleden bij de lokale damverenigingen. Je hoeft geen grootmeester te zijn. Affiniteit met kinderen, enthousiasme en een goede basiskennis van het damspel zijn veel belangrijker.
Mijn doel is niet alleen om damlessen te verkopen, maar om samen met de verenigingen de damsport structureel te laten groeien. Hoe meer kinderen we bereiken, hoe groter de kans dat zij uiteindelijk ook de weg naar jullie damclubs vinden. Lijkt het je leuk om hieraan bij te dragen en tegelijkertijd iets bij te verdienen? Stuur mij gerust een bericht!
MF René Wijpkema My Draughts Journey – Play • Learn • Improve

P A R T I J F R A G M E N T E N

Tempi: + = voordeel voor wit; - = voordeel voor zwart)

Partijen, waarvan geen fragment wordt getoond, laten, gedurende de partij, geen grote verschillen in de stand zien volgens Flits of bevatten een heel eenvoudig zetje. Het cijfer onder tempi geeft voordeel aan volgens Flits.
Het is mogelijk dat zetten worden omgedraaid in de notatie of tijdens het invoeren. Daardoor kunnen zetjes ontstaan, die er niet waren. Het is echter altijd mogelijk dat iemand een zetje mist, hoe eenvoudig deze ook is.

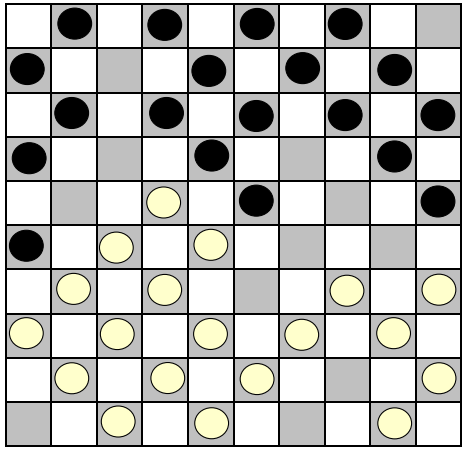

Uit: Alex - Dion 1-1 (ronde 19)
11-17 ?
Zwart heeft een betere voortzetting.

Tempi: + 3 na 12. 33-28.
Flits: -/- 64

Wit zit vast op zijn linkervleugel. Zwart hoeft maar tot het juiste moment te wachten om 17 en 21 ook te bezetten. Na 11-17 is dit voordeel helemaal weg. Zwart kan beter sluiten met 14-19.

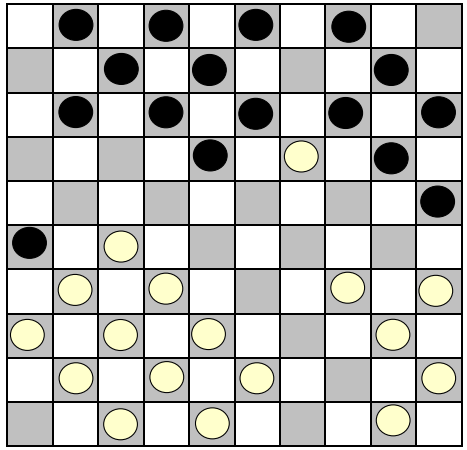

Uit: Alex - Dion
Hoe slaat zwart ?

Tempi: + 7 na 17. 28x19.
Flits: -/- 30

Na de ruil van de vorige diagram stond zwart nog wel beter dan wit. Nu slaat zwart met 14x23 waardoor wit helemaal uit de problemen komt.
Partij:
17. ....., 14x23; 18. 27-22, 18x27;
19. 32x21, 26x17; 20. 34-30, 25x34;
21. 40x09, 04x13.

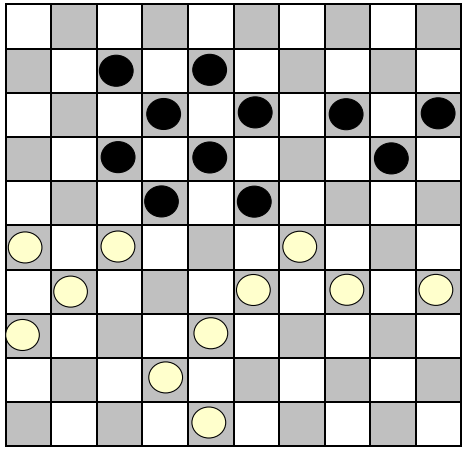

Uit: Alex - Dion
Wat speelt zwart ?

Tempi: + 2 na 37. 40-34.
Flits: -/- 125.

Wit heeft winnend voordeel opgebouwd, maar laat met 14-19 de kans liggen.
Flits:
37. ....., 23-28; 38. 35-30, 28x39;
39. 34x43, 13-19; en wit heeft 2 voorposten, die slecht zijn de verdedigen omdat 38 en 43 nog niet kunnen worden gespeeld.

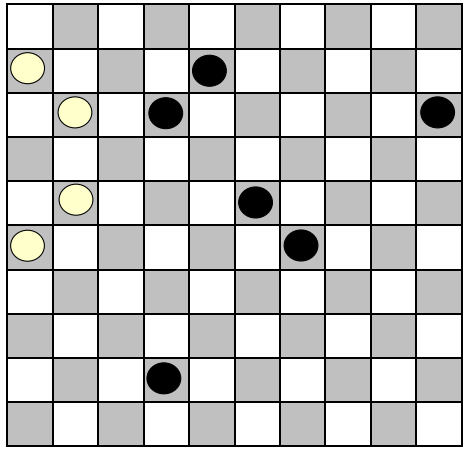

Uit: Alex - Dion
42-47 ? Positioneel

Tempi: 0 na 58. 16-11.

Flits geeft aan dat zwart weer gewonnen staat, maar dat geldt niet meer na 42-47.
Flits:
58. ....., 42-48; 59. 21-17, 12x21;
60. 26x17, 48-30;
Wit verliest met 8-12 weer een schijf en zwart wint met overmacht. Terugruilen met 17-12 helpt ook niet.

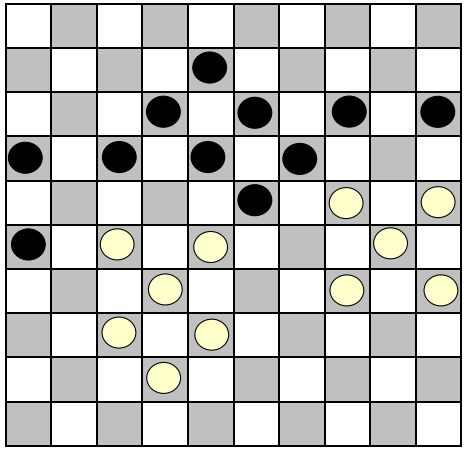

Uit: GerarddG-Nizaam 1-1 (ronde 19)
Wat speelt zwart ?

Tempi: + 6 na 41. 39-34.
Flits: -/- 15.

Flits:
Je zou het op het eerste gezicht niet verwachten, maar zwart kan 16-21 en 18-22 spelen. Na 16-11 is het een kleine ruil, maar na 32-27 komt zwart wel 2 schijven achter, maar is de stand gelijk:
41. ....., 16-21; 42. 27x16, 18-22;
43. 32-27, 23x41; 44. 27x20, 08-13;
45. 16-11, 17x06; 46. 20-14, 19x10;
47. 24-20, 15x24; 48. 30x17.

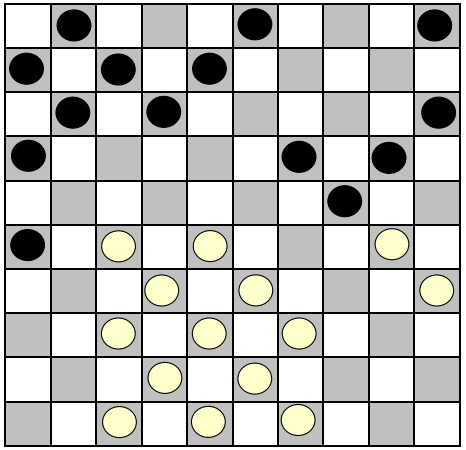

Uit: Menno - Rob 2-0 (ronde 19)
19-23 ? Positioneel.

Tempi: + 2 na 22. 34-30.
Flits: -/- 35

Wit heeft een sterke stelling gebouwd en profiteert van de verspreide schijven van zwart.
Partij:
22. ....., 19-23; 23. 28x19, 24x13;
24. 30-25 en wit wint een schijf.
Zwart kan in de diagramstand beter 20-25 spelen en indien nodig later ruilen met 19-23.

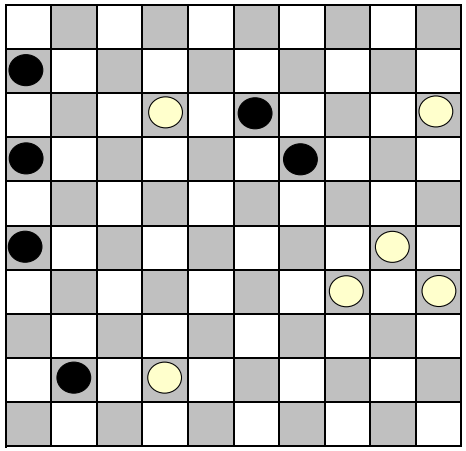

Uit: Stan - GerardP 1-1 (ronde 19)
12-07 ? Positioneel.
Wit heeft een betere zet,

Tempi: + 3 na 51. 21x41.
Flits: + 113

Wit geeft met 12-7 de winst weg.
Flits:
52. 42-37, 41x32; 53. 15-10, en zwart moet schijven weggeven, waarbij wit ook nog een tweede dam haalt.

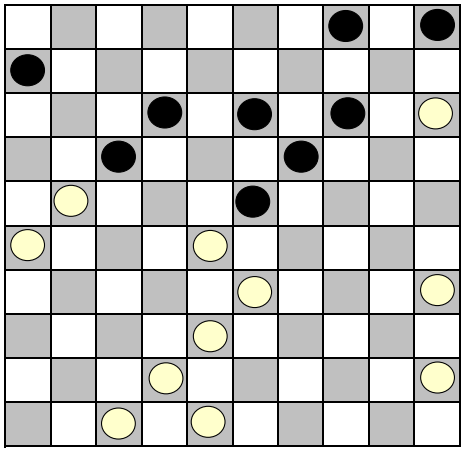

Uit: Alex - Anand 2-0 (ronde 20)
48-42 ???

Tempi: + 15 na 37. 18-23.
Flits: + 286
Wit heeft 2 schijven meer.

Partij:
38. 48-43, 23x32; 39. 38x27, 12-18;
40. 21x23, 19x37.
Er blijft echter een mooie stand over voor wit waardoor hij toch wint.

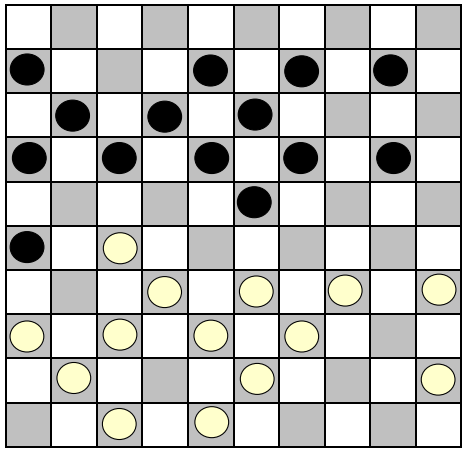

Uit: GerardP-GerarddG 0-2 (ronde 20)
9-14 ???

Stand na 25. 40-34.
Flits: + 9

Flits:
25. ....., 09-14; 26. 37-31, 26x46; 27. 36-31, 46x28; 28. 33x22, 17x28; 29. 39-33, 28x30; 30. 35x04, met voordeel voor wit.
Wit speelt echter 47-42 en speelt daarna 36-31 en 41-36 waardoor hij zelf in de problemen komt.

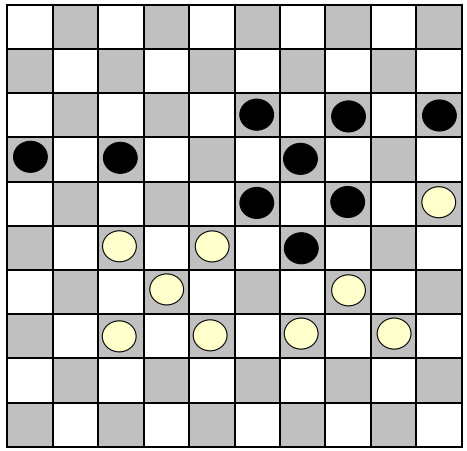

Uit: HansdE - Bas 2-0 (ronde 20)
Wat speelt zwart ?

Tempi: -/- 2 na 46. 43-39.
Flits: -/- 12

Flits:
46. ....., 13-18; 47. 28-22, 15-20; 48. 22x13, 19x08; 49. 39-33, 08-13; 50. 33-28, 13-19; 51. 28-22, 24-30; 52. 37-31, 30x39; 53. 31-26. met gelijk stand. Zwart speelt echter 17-21, waarna wit 39-33 speelt.

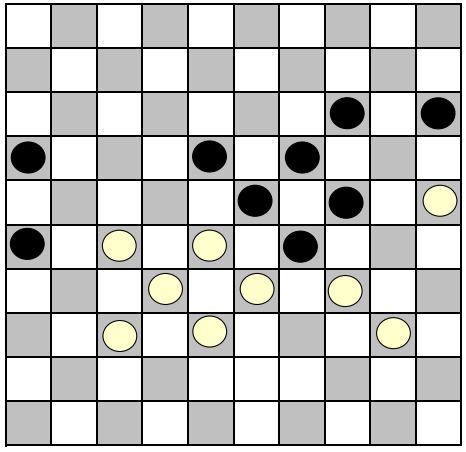

Uit: HansdE - Bas
Wat speelt wit ?

Tempi: -/- 3 na 47. 13-18.
Flits: + 150.

Flits:
48. 28-22, 15-20; 49. 22x13, 19x08; 50. 33-28, 26-31; 51. 28x10, 31x33; 52. 25x14, 24-30; 53. 34x25, 33-39; 54. 10-04. Wit houdt groot voordeel, maar minder dan in het diagram.
In tegenstelling tot het vorige diagram heeft zwart nu geen tijd om veld 19 op tijd te sluiten.

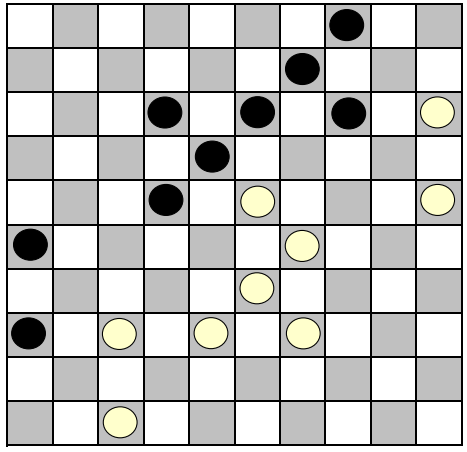

Uit: Talha - Roy 1-1 (ronde 20)
Wat speelt zwart ?

Tempi: + 4 na 43. 43-39.
Flits: -/- 86

Wit had 38-32 moeten spelen voordat zwart 8-13 speelde, maar deed dit niet. Nu heeft zwart groot voordeel.

Combinatie in diagram:
43. ....., 14-19; 44. 23x03, 36-41; 45. 03x28, 41x32; met een stijgend voordeel voor zwart.
Zwart kan ook eerst 13-19 spelen, want na 38-32 zit het zetje er nog steeds in.

Bekercompetitie 2026-2027

Ronde 1; 1 september 2026

Rob Dhoen	600	0	
Frans van Eenennaam	1126	2	
Harold Jagram	992	1-	
Stan van der Meer	1066	1+	
Bonne Douma	1013	1+	
Herman Vroom	1116	1-	
Parker Richardson	550	0	
Frans Boers	855	2	
Roy Bidesi	1062	1+	
Hans den Engelsman	1280	1-	
Nico Leemberg	1074	0	
Pertap Malahe	1186	2	
Nizaam Muradin	1086	2	
Bas Baksoellah	1004	0	
Gerard Peroti	910	1+	
Gerard de Groot	1236	1-	
Jaap van Hal	1035	1-	
Menno Kamminga	579	1+	
Porter Richardson	1017	1+	2
Jack Mondt	995	1-	0
Dion van Bommel	972	2	
Gert Stiekema	860	0	
Harry Zandvliet	1097	2	
Wilfred Promes	505	0	
Alex Kruyshoop	710	0	
Wynton Meijer	832	2	
Hans van Woerkom	1163	2	
Nerin Bisseswar	760	0	
Jovany Stuart	500		
Vrij			
Leo van Teijlingen	850		
Vrij			

Ronde 2; 13 oktober 2026

		60
Frans van Eenennaam	A	
Stan van der Meer	E	
		158
Bonne Douma	C	
Frans Boers	G	
		-124
Roy Bidesi	F	
Pertap Malahe	B	
		176
Nizaam Muradin	2	
Gerard Peroti	0	
		-416
Menno Kamminga	H	
Porter Richardson	D	
		-125
Dion van Bommel	F	
Harry Zandvliet	B	
		-331
Wynton Meijer	0	
Hans van Woerkom	2	
		-350
Jovany Stuart	H	
Leo van Teijlingen	D	

Kwart finale; 15 december 2026

Nizaam Muradin	
Hans van Woerkom	

Halve finale; 16 februari 2027

Finale

Halve finale; 16 februari 2027

Ratingverschil	Hoogste rating	Laagste rating
r < 75	A 45 min + 45 sec per zet; Winst	E 45 min + 45 sec per zet; Winst
75 <= r < 150	B 45 min + 45 sec per zet; Winst	F 45 min + 45 sec per zet; Remise
150 <= r < 225	C 30 min + 30 sec per zet; Winst	G 60 min + 60 sec per zet; Remise
r >= 225	D 15 min + 15 sec per zet; Winst	H 75 min + 75 sec per zet; Remise

De letters verwijzen naar de kloktijd voor de partij en het benodigde resultaat om naar de volgende ronde te gaan.

Als een wedstrijd bij r< 75 in remise eindigt volgt sneldammen (kleuren handhaven) met 5 minuten + 5 seconden per zet totdat de beslissing valt.

Voor elke ronde geldt: de bovenste vermelde dammer van een partij speelt met wit en de onderste vermelde dammer met zwart.

Stand voor het kampioenschap; damseizoen 2026-2027

	Naam speler			Groep	Rating	AW	Gew.	Rem.	Verl.	Punten voor		Punten tegen	Eigen moyen	Tegen moy.	Totaal moy.	Wit	Zwart	2e partij
1	Jeroen Kos			A	1303	3	2	1	0	5	-	1	1.667	1.142	1.404,2	1	2	0
2	Talha Majeed			A	1299	18	11	7	0	29	-	7	1.611	1.148	1.379,6	9	9	0
3	Hans den Engelsman			A	1286	7	4	3	0	11	-	3	1.571	1.180	1.375,5	4	3	0
4	Roy Bidesi			B	1067	4	1	3	0	5	-	3	1.250	1.266	1.258,2	2	2	0
5	Gerard de Groot			A	1236	12	6	4	2	16	-	8	1.333	1.073	1.203,2	6	6	0
6	Hans van Woerkom			A	1176	9	4	3	2	11	-	7	1.222	1.173	1.197,8	4	5	0
7	Nizaam Muradin			A	1080	6	2	3	1	7	-	5	1.167	1.147	1.157,1	3	3	0
8	Frans van Eenennaam			B	1106	10	4	3	3	11	-	9	1.100	1.212	1.155,9	5	5	0
9	Frans Boers			C	850	3	1	2	0	4	-	2	1.333	975	1.154,0	1	2	0
10	Bé Eggens			A	1177	5	1	4	0	6	-	4	1.200	1.092	1.146,1	2	3	0
11	Harold Jagram			B	1006	11	4	4	3	12	-	10	1.091	1.112	1.101,3	6	5	0
12	Bonne Douma			B	1021	6	3	0	3	6	-	6	1.000	1.202	1.100,9	3	3	0
13	Frans van de Velde			B	1070	10	2	6	2	10	-	10	1.000	1.194	1.097,0	5	5	0
14	Harry Zandvliet			B	1101	16	8	3	5	19	-	13	1.188	962	1.074,7	9	7	1
15	Bas Baksoellah			B	1004	16	5	6	5	16	-	16	1.000	1.123	1.061,6	8	8	0
16	Nico Leemberg			B	1083	6	2	2	2	6	-	6	1.000	1.123	1.061,4	2	4	0
17	Herman Vroom			A	1115	9	3	4	2	10	-	8	1.111	1.001	1.055,9	5	4	0
18	Stan van der Meer			B	1032	1	0	1	0	1	-	1	1.000	1.091	1.045,5	1	0	0
19	Jack Mondt			B	985	5	1	3	1	5	-	5	1.000	1.076	1.038,1	2	3	0
20	Gerard Peroti			C	930	11	4	4	3	12	-	10	1.091	965	1.028,2	5	6	0
21	Jaap van Hal			B	1021	8	3	2	3	8	-	8	1.000	1.034	1.016,9	5	3	0
22	Pertap Malahé			A	1215	4	1	1	2	3	-	5	750	1.231	990,3	2	2	0
23	Gert Stiekema			C	895	11	4	3	4	11	-	11	1.000	936	967,9	6	5	0
24	Dion van Bommel			C	955	9	4	2	3	10	-	8	1.111	824	967,5	5	4	0
25	Nerin Bisseswar			C	774	6	3	0	3	6	-	6	1.000	778	889,1	3	3	0
26	Alex Kruyshoop			C	714	14	4	4	6	12	-	16	857	895	876,0	7	7	0
27	Ramesh Biere			C		12	4	2	6	10	-	14	833	883	858,0	5	7	0
28	Wynton Meijer			C	842	13	5	2	6	12	-	14	923	782	852,3	6	7	1
29	Leo van Teijlingen			B	861	7	2	1	4	5	-	9	714	956	835,3	4	3	0
30	Hedwig Callender			C	731	18	7	0	11	14	-	22	778	864	821,0	8	10	2
31	Parker Richardson			C	552	3	1	0	2	2	-	4	667	672	669,3	2	1	0
32	Menno Kamminga			C	581	3	1	1	1	3	-	3	1.000	338	668,8	2	1	0
33	Anand Lachman			C		4	1	0	3	2	-	6	500	782	640,8	2	2	0
34	Wilfred Promes			C	506	17	1	2	14	4	-	30	235	887	560,9	8	9	2
35	Rob Dhoen			C		7	0	0	7	0	-	14	0	837	418,6	4	3	0