Nieuwsbrief van Damvereniging Hofstad

Gespeeld wordt op dinsdag vanaf 19.00 uur in het Ontmoetingscentrum Morgenstond, 1e Eeldepad 3a, 2541 JG 's-Gravenhage.
Bankrekeningnummer: NL90.INGB.0002.7726.00 t.n.v. Damclub Den Haag;
Site: www.damclubhofstad.nl; Telefoonnummer redactie: 06-37.73.44.48. Mail: jaapvanhal@casema.nl

Nieuwsbrief 16; d.d. 16 september 2023 Redactie: Jaap van Hal

Wel en wee

Op dinsdag 19 september zijn er weer twee jarigen, namelijk Frans Poorter (77 jaar) en Alex Kruyshoop (49 jaar). Heren: alvast van harte gefeliciteerd.

Provinciale competitie

In de vorige nieuwsbrief heb ik een fout gemaakt. Ons tweede team speelt komende dinsdag niet thuis, maar uit in Alphen a/d Rijn.

Het eerste team moest afgelopen dinsdag een thuiswedstrijd spelen tegen Damlust Gouda 2. De spelers achter de borden waren in totaal aan elkaar gewaagd, want de gemiddelde teamrating was nagenoeg gelijk. Voor Hofstad 1 was dit 1.144,2 en voor Damlust 2 was dit 1.136,8. In theorie is dit een gevecht om de 4e plaats, want Van Stigt Thans, Damlust Gouda en hebben een veel hogere teamrating. Vooraf zou dus een 6-6 kunnen worden verwacht. Frans Teijn speelt het liefst tegen sterkere tegenstanders, maar zat nu tegen Bouke Bruinsma (+ 88). Frans kon het verschil in rating niet omzetten in winst. Stand 1-1. Frans van de Velde (-/- 32) zat tegenover Alex Bitter. De partij was gelijkwaardig totdat Alex een fout maakte. Frans pakte een 3 om 3 met doorbraak naar dam en gaf de winst niet meer weg. Stand 3-1. Harry Zandvliet (-/- 101) zat tegenover Derk Jan de Groot. Harry ging in de aanval, maar gaf daarbij Derk Jan de gelegenheid om een schijf aan te vallen. Harry reageerde met een 3 om 3, maar de aanval was maar schijn, want Harry had deze gewoon kunnen toelaten. Daarna moest de stand weer worden opgebouwd. Helaas ging dat mis voor Harry waardoor de partij verloren ging: 3-3. Nizaam Muradin had tegenover Arie de Bruijn te maken met het grootste ratingverschil (-/- 149). Nizaam bouwde een sterke piramide op in het centrum maar ruilde toen de verkeerde kant op. Naar voren leek goed, maar daarvoor had Arie een goede verdediging. Na een 3 om 3 kreeg Nizaam een verre voorpost, die niet meer te verdedigen was. Nizaam verloor de schijf, maar kwam nog niet verloren te staan. Hij had remise in de hand toen hij in het centrum een 2 om 2 nam. Sterker was een ruil op zijn linkervleugel. Daarna was de stand te gunstig voor Arie. Stand 3-5. Jeroen Kos had de grootste plus in rating (+ 122). Jeroen kreeg juist voordeel door een 3 om 3 van Harry Clasquin, want 'tijdelijk' schijfverlies werd blijvend voor Harry. Daarmee werd de stand weer gelijk getrokken. Stand 5-5. Gerard de Groot (+ 116) zat tegenover een invaller, Erik Majenburg. Erik verkreeg een sterke voorpost in het centrum, welke goed verdedigbaar was, maar niet tot voordeel leidde. De overblevende stand leek ongunstig voor Erik, maar bleek goed te zijn voor een doorbraak naar dam. Gerard kon nog wel op dam komen, maar dat bleek uiteindelijk te duur. Eindstand 5-7.

Landelijke competitie; 23 september

Volgende week zaterdag spelen al onze teams een thuiswedstrijd. Het eerste team speelt tegen Rijnsburg, het tweede team tegen het Leids Damgenootschap en het derde team tegen Rijnsburg 2. Helaas is onze damruimte bij Stichting Morgenstond op het 1e Eeldepad bezet. We moeten daarom een keer elders spelen. Hedwig Callender en Gerard Peroti zijn lid van de Evangelische Broedergemeente Haaglanden e.o. en ik ben daar penningmeester. Het kerkgebouw en de koffiekamer van deze gemeente worden zaterdag gehuurd. We gaan dus in een kerkzaal dammen. Tafels worden geregeld vanuit Stichting Morgenstond en stoelen zijn voldoende aanwezig in de kerkzaal. Het zijn nog houten stoelen, die met 3 of 4 aan elkaar vastzitten. Het zal dus even wennen zijn dat je bijvoorbeeld op de middelste van drie stoelen zit. In de koffieruimte zal worden gezorgd voor drank en waarschijnlijk is het mogelijk om eten te kopen. Dat wordt nog geregeld.
Het kerkgebouw staat op de hoek van de Chasséstraat en de Koningin Emmakade. Vanuit de Emmakade kan je de Chasséstraat niet in (eenrichtingsweg). Het is in de wijk vrij parkeren tot 18.00 uur. Let op: in wijken er omheen is het wel betaald parkeren. Ruimte is te vinden in de Chasséstraat, Marnixstraat, Conradkade (daar zet ik mijn auto vaak neer langs het water), Van Merlenstraat, De Perponcherstraat, Van Swietenstraat, aan de andere kant van het Koningsplein en op de Koningin Emmakade.
Openbaar vervoer: Lijn 3 halte Elandstraat (gebouw is hier vandaan te zien) op de Koningin Emmakade en lijn 11 halte Weimarstraat (naar de Chasséstraat lopen met het water aan je rechterhand, links komt de Chasséstraat, dan deze helemaal doorlopen).





Gezicht vanaf de tramhalte. Kerkgebouw is links, tweede hoek
Halte Elandstraat op de Koningin Emmakade.



Het kerkgebouw vanaf de hoek Chassestraat/Kon Emmakade



De stoelen, die gebruikt gaan worden.



Chasséstraat
Deur achter wandelaar is ook van
de Evangelische Broedergemeente

P A R T I J F R A G M E N T E N

Tempi: + = voordeel voor wit; - = voordeel voor zwart)

Partijen, waarvan geen fragment wordt getoond, laten, gedurende de partij, geen grote verschillen in de stand zien volgens Flits.

Het is mogelijk dat zetten worden omgedraaid in de notatie of tijdens het invoeren. Daardoor kunnen zetjes ontstaan, die er niet waren. Het is echter altijd mogelijk dat iemand een zetje mist, hoe eenvoudig deze ook is.

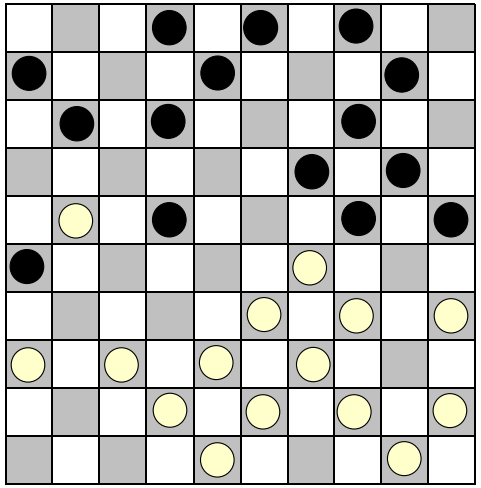

Uit: HansdE - Herman 1-1 (ronde 17)
Wat speelt wit ?

Tempi: -/- 2 na 21. 17-22.

Partij:
22. 21-16, 19-23; 23. 16x27, 10-15;
24. 29x18, 24-30; 25. 35x24, 20x49;
Flits:
22. 34-30, 25x23; 23. 37-32, 26x17;
24. 32-28, 23x32; 25. 38x16, met gelijkwaardige stand.

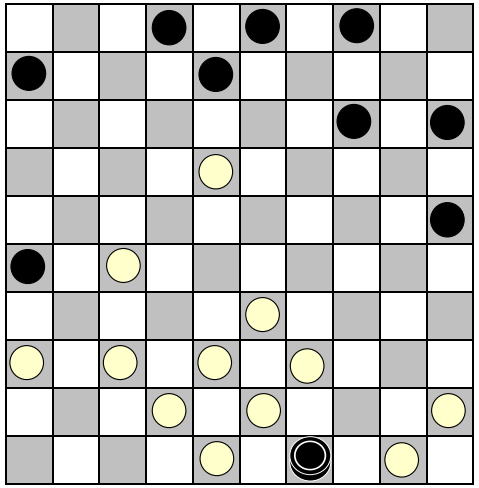

Uit: HansdE - Herman
Na de combinatie; wit aan zet.

Stand na 25. 20x49.
Zwarte dam op 49.

Flits:
26. 50-44, 49x12; 27. 39-34, 12x40;
28. 45x34.

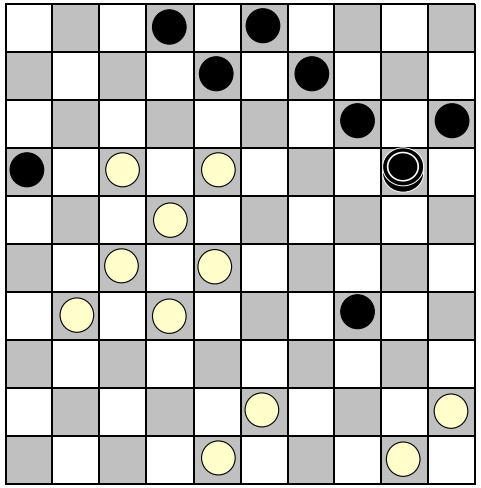

Uit: HansdE - Herman
Wat speelt zwart ? Positioneel.

Stand na 36. 36-31.
Zwarte dam op 20.

Partij:
36. ....., 09-13; 37. 18x09, 08-12;
38. 17x08, 02x04;
Flits:
36. ....., 14-19; 37. 31-26, 09-13;
38. 18x09, 03x14; en zwart heeft een sterkere verdediging met de schijven op 2 en 8.

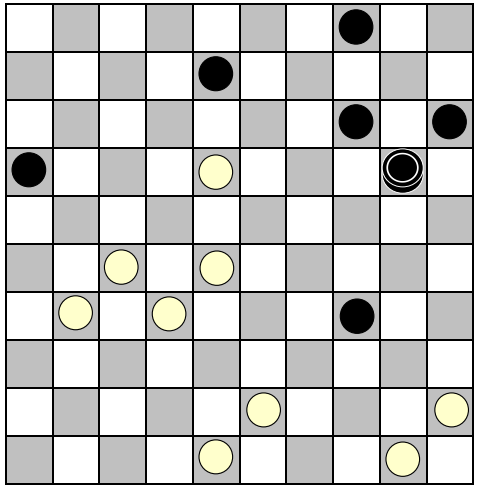

Uit: HansdE - Herman
Wat speelt zwart ?

Stand na 39. 3-8.
Zwarte dam op 20.

Partij:
40. 18-12, 08x17; 41. 48-42, 20x47;
42. 45-40, 34x45; 43. 43-38, 47x22;
44. 27x18.

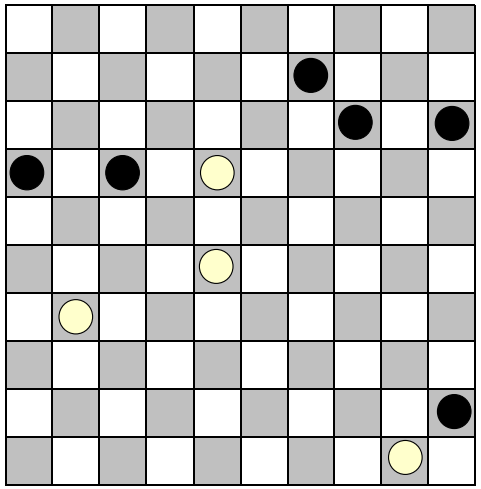

Uit: HansdE - Herman
Wat speelt zwart ? Positioneel.

Tempi: -/- 8 na 45. 32-28.
Zwart heeft 2 schijven meer.

Partij:
45. ....., 09-13; 46. 18x20, 15x24;
47. 31-27, 24-29; 48. 27-22, 29-34;
49. 22x11, 16x07; remise.
Flits:
45. ....., 15-20; 46. 28-22, 17x28;
47. 18-12, 28-33; 48. 12-07, 33-39;
49. 07-01, 39-43; 50. 31-26, met groot voordeel voor zwart.

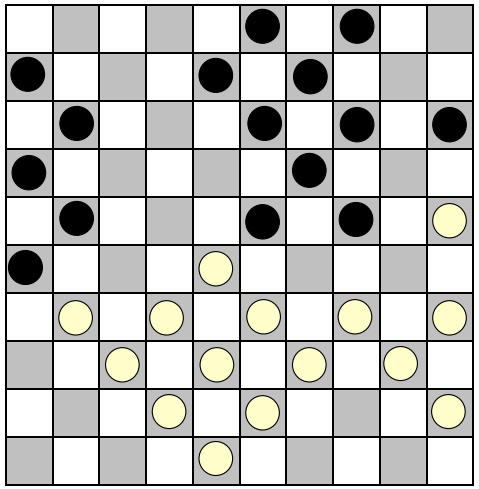

Uit: GerardP - FransB 2-0 (ronde 17)
13-18 ???

Tempi: + 1 na 25. 50-45.

Partij:
25. ....., 13-18; 26. 34-29, 23x34;
27. 40x20, 15x24; 28. 28-23, 18x29;
29. 35-30, 24x35; 30. 33x02.

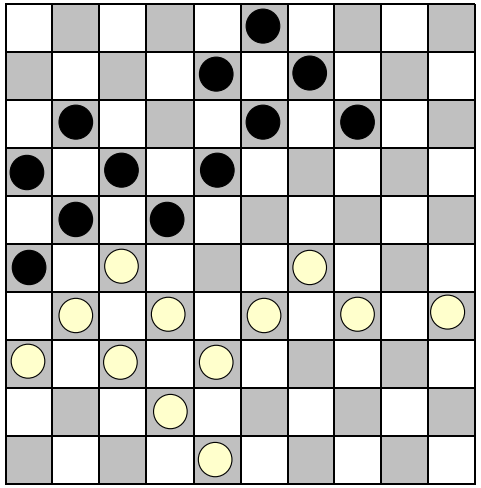

Uit: Menno - Alex 1-1 (ronde 17)
30-24 ? Positioneel.

Tempi: 0 na 31. 10-14.

Flits:
32. 34-30, 14-19; 33. 30-24, 19x30;
34. 35x24, 08-12; 35. 24-19, 13x24;
36. 29x20, 09-14; 37. 20x09, 03x14;
met voordeel voor zwart.
In het diagram is 29-24 sterker.

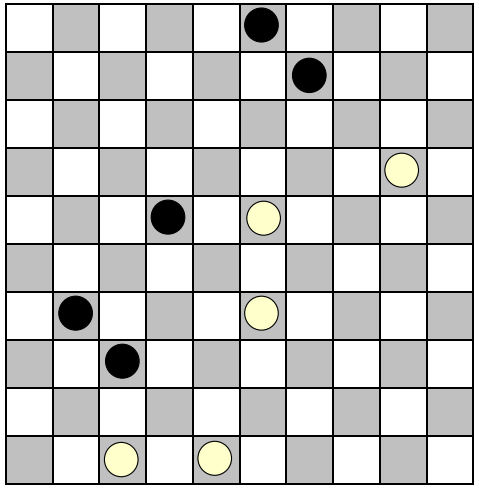

Uit: Menno - Alex
9-14 ? Positioneel.
Zwart heeft een sterkere zet.

Tempi: -/- 4 na 47. 24-20.

Partij:
47. ....., 09-14; 48. 20x09, 03x14;
49. 33-28, 22x33; 50. 23-18, 31-36;
remise.
Flits:
47. ....., 31-36; 48. 20-15, 37-41;
49. 15-10, 09-14; 50. 10x19, 41-46;
Zwart wint.

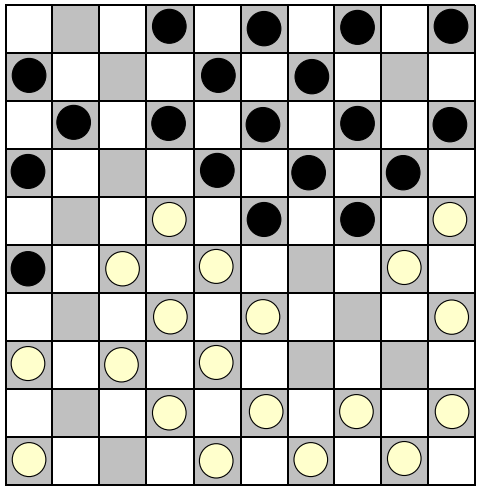

Uit: Wilfred - Parker 0-2 (ronde 17)
11-17x17 ???

Tempi: + 3 na 14. 39-33.

Flits:
14. ....., 11-17; 15. 22x11, 06x17;
16. 27-22, 18x27; 17. 32x21, 23x41;
18. 46x37, 16x27; 19. 37-31, 26x37;
20. 42x11, met winnend voordeel voor wit.
Wit ziet het zetje niet.

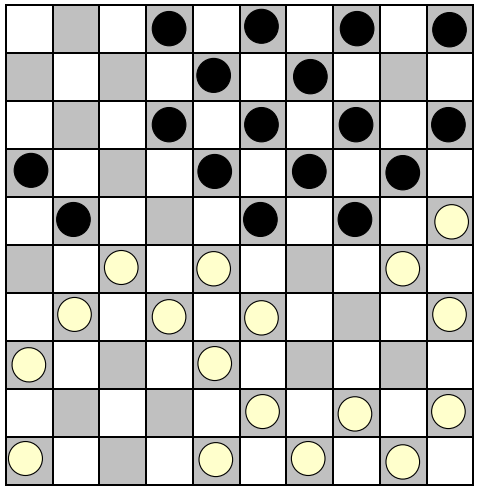

Uit: Wilfred - Parker
27-22 ? Positioneel.

Tempi: + 2 na 17. 17-21.

Partij:
18. 27-22, 18x27; 19. 31x22, 12-18;
20. 46-41, 18x27; 21. 41-37, 21-26;
22. 32x21, 23x41; 23. 36x47, 16x27;
In de diagramstand is 31-26 beter.

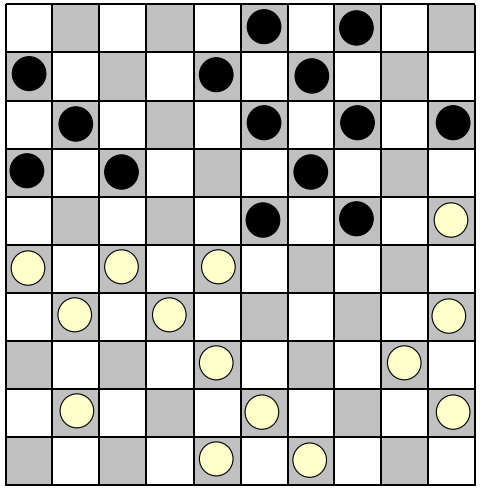

Uit: Rob - Hedwig 0-2 (ronde 17)
38-33 ? Positioneel.

Tempi: + 5 na 26. 12-17.

Partij:
27. 38-33, 23-29; 28. 43-38, 24-30;
29. 25x23, 17-22; 30. 28x17, 19x46.

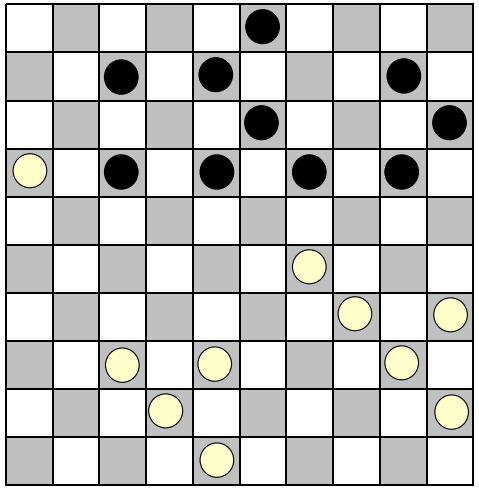

Uit: Nerin - Bonne 0-2 (ronde 17)
38-32 ? Positioneel.

Tempi: + 5 na 38. 5-10.

Partij:
39. 38-32, 19-24; 40. 48-43, 24x33;
en zwart kan eenvoudig zijn schijfwinst verdedigen.
Wit kan in de diagramstand beter 38-33 spelen:
39. 38-33, 03-09; 40. 37-32, 08-12;
41. 42-37, 17-22; 42. 34-30, met licht voordeel voor zwart.

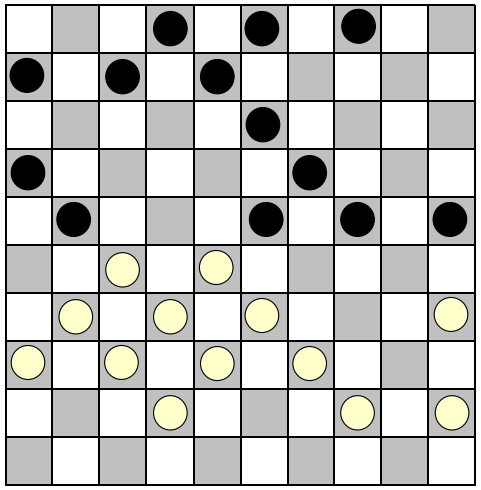

Uit: Leo - Pertap 0-2 (HdH ronde 2)
31-26 ?

Tempi: + 4 na 27. 12x21.

Partij:
28. 31-26, 23-29; 29. 26x17, 19-23;
30. 28x30, 25x43; 31. 33x24, 43-48;
32. 44-39, 48x19; 33. 17-11, 06x17;
34. 27-22, 17x28; 35. 32x14, een grote ruil.

Zwart kan het zetje beter niet uitvoeren, want hij moet de partij winnen om door te gaan naar de volgende ronde.

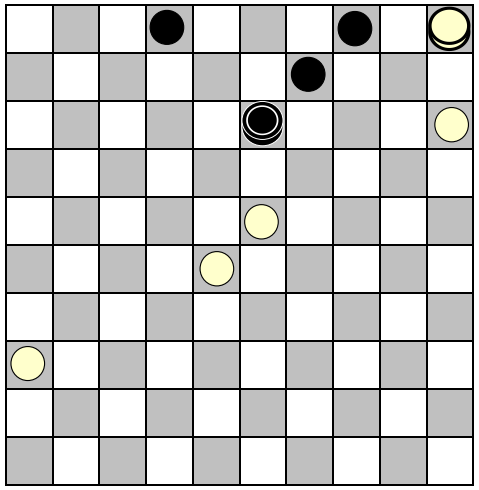

Uit: Leo - Pertap
23-19 ? Positioneel.

Stand na 55. 3-9.

Waarom geeft wit nu een schijf weg?
Hij kan 5-10 spelen en het offer alsnog doen als zwart 2-8 speelt. Zwart heeft dan echter 2 gespeeld en in de partij is dit niet het geval.
56. 05-10, 02-08; 57. 23-19, 13x35;
58. 28-22, 08-13; 59. 10-23, 35-44;
60. 23-34, 44x17; 61. 34-25, 17-03;
62. 25-30, 13-18; en wit kan steeds een zwarte schijf aanvallen.

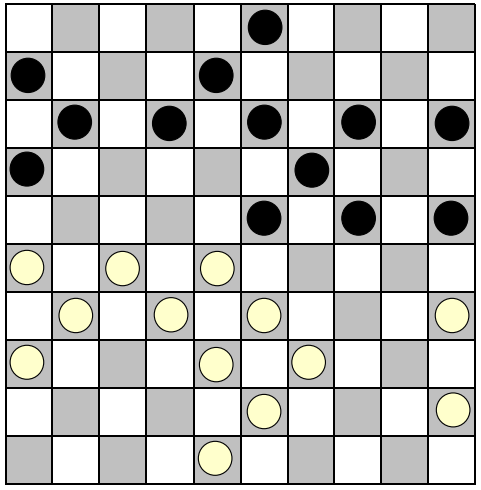

Uit: Dion - Jack 0-2 (HdH ronde 2)
27-21x22 ? Positioneel.

Tempi: + 2 na 35. 18-23.

Partij:
36. 27-21, 16x27; 37. 31x22, 12-17;
en wit staat nagenoeg verloren.
Flits:
36. 48-42, 14-20; 37. 42-37, 03-09;
38. 27-21, 16x27; 39. 31x22, 12-17;
wit ruilde dus te vroeg.

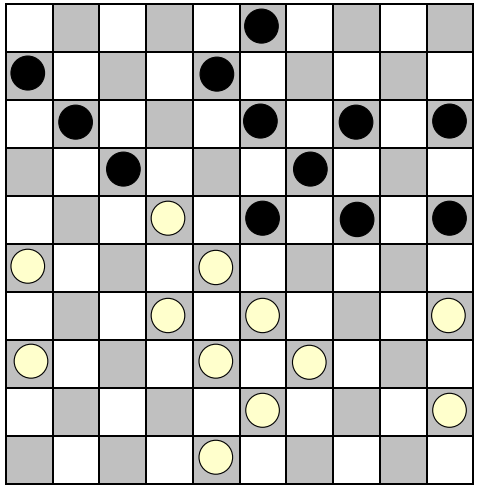

Uit: Dion - Jack
48-42 ???

Tempi: + 2 na 37. 12-17.

Partij:
38. ....., 24-29; 39. 33x24, 19x30;
40. 28x10, 17x48; 41. 35x24, 15x04;
Zwart wint.

Proef 2023-2024

Ronde 1

Arwien Bhagwandas	-	Hans van Woerkom	2	-	0
Hans den Engelsman	-	Herman Vroom	1	-	1
Gerard de Groot	-	Krijn Toet	2	-	0
Vrij	-	Vrij		-	
Jeroen Kos	-	Nizaam Muradin		-	
Nico Leemberg	-	Pertap Malahé	1	-	1

Ronde 2

Hans van Woerkom	-	Pertap Malahé	0	-	2
Arwien Bhagwandas	-	Hans den Engelsman	1	-	1
Herman Vroom	-	Gerard de Groot		-	
Krijn Toet	-	Vrij		-	
Vrij	-	Jeroen Kos		-	
Nizaam Muradin	-	Nico Leemberg		-	

Ronde 3

Hans den Engelsman	-	Hans van Woerkom		-	
Gerard de Groot	-	Arwien Bhagwandas	1	-	1
Vrij	-	Herman Vroom		-	
Jeroen Kos	-	Krijn Toet	1	-	1
Nico Leemberg	-	Vrij		-	
Pertap Malahé	-	Nizaam Muradin		-	

Ronde 4

Hans van Woerkom	-	Nizaam Muradin		-	
Hans den Engelsman	-	Gerard de Groot		-	
Arwien Bhagwandas	-	Vrij		-	
Herman Vroom	-	Jeroen Kos		-	
Krijn Toet	-	Nico Leemberg		-	
Vrij	-	Pertap Malahé		-	

Ronde 5

Gerard de Groot	-	Hans van Woerkom		-	
Jeroen Kos	-	Arwien Bhagwandas	2	-	0
Vrij	-	Hans den Engelsman		-	
Nizaam Muradin	-	Vrij		-	
Pertap Malahé	-	Krijn Toet	1	-	1
Nico Leemberg	-	Herman Vroom		-	

Ronde 6

Hans van Woerkom	-	Vrij		-	
Gerard de Groot	-	Vrij		-	
Hans den Engelsman	-	Jeroen Kos		-	
Arwien Bhagwandas	-	Nico Leemberg		-	
Herman Vroom	-	Pertap Malahé		-	
Krijn Toet	-	Nizaam Muradin		-	

Ronde 7

Vrij	-	Hans van Woerkom		-	
Pertap Malahé	-	Arwien Bhagwandas	1	-	1
Jeroen Kos	-	Gerard de Groot		-	
Vrij	-	Krijn Toet		-	
Nico Leemberg	-	Hans den Engelsman		-	
Nizaam Muradin	-	Herman Vroom		-	

Ronde 8

Hans van Woerkom	-	Krijn Toet		-	
Vrij	-	Jeroen Kos		-	
Gerard de Groot	-	Nico Leemberg	2	-	0
Hans den Engelsman	-	Pertap Malahé		-	
Arwien Bhagwandas	-	Nizaam Muradin		-	
Herman Vroom	-	Vrij		-	

Ronde 9

Jeroen Kos	-	Hans van Woerkom		-	
Vrij	-	Arwien Bhagwandas		-	
Nizaam Muradin	-	Hans den Engelsman		-	
Pertap Malahé	-	Gerard de Groot		-	
Nico Leemberg	-	Vrij		-	
Krijn Toet	-	Herman Vroom		-	

Ronde 10

Hans van Woerkom	-	Herman Vroom		-	
Jeroen Kos	-	Nico Leemberg		-	
Vrij	-	Pertap Malahé		-	
Gerard de Groot	-	Nizaam Muradin	1	-	1
Hans den Engelsman	-	Vrij		-	
Arwien Bhagwandas	-	Krijn Toet	1	-	1

Piet Scheeres competitie 2023-2024; Groep A

	Stand								SB
1	Gerard de Groot	4	2	2	0	6	6	- 2	17
2	Arwien Bhagwandas	6	1	4	1	6	6	- 6	18
3	Pertap Malahé	4	1	3	0	5	5	- 3	11
4	Krijn Toet	5	0	4	1	4	4	- 6	17
5	Jeroen Kos	2	1	1	0	3	3	- 1	16
6	Hans den Engelsman	3	0	3	0	3	3	- 3	11
7	Nizaam Muradin	1	0	1	0	1	1	- 1	6
8	Herman Vroom	1	0	1	0	1	1	- 1	3
9	Nico Leemberg	2	0	1	1	1	1	- 3	5
10	Hans van Woerkom	2	0	0	2	0	0	- 4	0

Bé Eggens en Jan Kok hebben zich terug getrokken.

		1	2	3	4	5	6	7	8	9	10	11	12
1	Arwien Bhagwandas	■	1	1		0		1			1		2
2	Hans den Engelsman	1	■								1	1	
3	Gerard de Groot	1		■			2		1		2		
4	Vrij				■								
5	Jeroen Kos	2				■					1		
6	Nico Leemberg			0			■	1					
7	Pertap Malahé	1					1	■			1		2
8	Nizaam Muradin			1					■				
9	Vrij									■			
10	Krijn Toet	1	1	0		1		1			■		
11	Herman Vroom		1									■	
12	Hans van Woerkom	0						0					■

1. Het beste onderling resultaat; 2. Aantal overwinningen

Ronde 11

Nico Leemberg	-	Hans van Woerkom		-	
Herman Vroom	-	Arwien Bhagwandas		-	
Krijn Toet	-	Hans den Engelsman	1	-	1
Vrij	-	Gerard de Groot		-	
Nizaam Muradin	-	Vrij		-	
Pertap Malahé	-	Jeroen Kos		-	

Proef 2023-2024

Piet Scheeres competitie 2023-2024; Groep B

Ronde 1

Bas Baksoellah	-	Harry Zandvliet		-		
Roy Bidesi	-	Frans van de Velde		-		
Dion van Bommel	-	François Teijn		-		
Bonne Douma	-	Jack Mondt		-		
Frans v Eenennaam	-	Harold Jagram		-		
Radjen Kalloe	-	Hans Jacobsen		-		

Ronde 2

Harry Zandvliet	-	Hans Jacobsen				
Bas Baksoellah	-	Roy Bidesi		-		
Frans van de Velde	-	Dion van Bommel	1	-	1	
François Teijn	-	Bonne Douma		-		
Jack Mondt	-	Frans v Eenennaam		-		
Harold Jagram	-	Radjen Kalloe	1	-	1	

Ronde 3

Roy Bidesi	-	Harry Zandvliet		-		
Dion van Bommel	-	Bas Baksoellah		-		
Bonne Douma	-	Frans van de Velde		-		
Frans v Eenennaam	-	François Teijn		-		
Radjen Kalloe	-	Jack Mondt	2	-	0	
Hans Jacobsen	-	Harold Jagram		-		

Ronde 4

Harold Jagram	-	*Harry Zandvliet*	*0*	-	*2*	
Roy Bidesi	-	Dion van Bommel		-		
Bas Baksoellah	-	Bonne Douma		-		
Frans v Eenennaam	-	Frans van de Velde	2	-	0	
François Teijn	-	Radjen Kalloe	1	-	1	
Jack Mondt	-	Hans Jacobsen		-		

Ronde 5

Dion van Bommel	-	Harry Zandvliet		-		
Frans v Eenennaam	-	Bas Baksoellah	1	-	1	
Bonne Douma	-	Roy Bidesi		-		
Harold Jagram	-	Jack Mondt		-		
Hans Jacobsen	-	François Teijn		-		
Radjen Kalloe	-	Frans van de Velde	1	-	1	

Ronde 6

Harry Zandvliet	-	Jack Mondt		-		
Dion van Bommel	-	Bonne Douma	1	-	1	
Roy Bidesi	-	Frans v Eenennaam		-		
Bas Baksoellah	-	Radjen Kalloe		-		
Frans van de Velde	-	Hans Jacobsen		-		
François Teijn	-	Harold Jagram	0	-	2	

Ronde 7

Bonne Douma	-	Harry Zandvliet	1	-	1	
Hans Jacobsen	-	Bas Baksoellah		-		
Frans v Eenennaam	-	Dion van Bommel		-		
Jack Mondt	-	François Teijn	0	-	2	
Radjen Kalloe	-	Roy Bidesi		-		
Harold Jagram	-	Frans van de Velde	1	-	1	

Ronde 8

Harry Zandvliet	-	François Teijn		-		
Bonne Douma	-	Frans v Eenennaam	2	-	0	
Dion van Bommel	-	Radjen Kalloe		-		
Roy Bidesi	-	Hans Jacobsen		-		
Bas Baksoellah	-	Harold Jagram		-		
Frans van de Velde	-	Jack Mondt	2	-	0	

Ronde 9

Frans v Eenennaam	-	Harry Zandvliet	1	-	1	
Jack Mondt	-	Bas Baksoellah		-		
Harold Jagram	-	Roy Bidesi		-		
Hans Jacobsen	-	Dion van Bommel		-		
Radjen Kalloe	-	Bonne Douma	1	-	1	
François Teijn	-	Frans van de Velde		-		

Ronde 10

Harry Zandvliet	-	Frans van de Velde		-		
Frans v Eenennaam	-	Radjen Kalloe	2	-	0	
Bonne Douma	-	Hans Jacobsen		-		
Dion van Bommel	-	Harold Jagram		-		
Roy Bidesi	-	Jack Mondt		-		
Bas Baksoellah	-	François Teijn	2	-	0	

Stand

									SB
1	Frans van de Velde	8	3	3	2	9	9	- 7	32
2	Harry Zandvliet	5	3	2	0	8	8	- 2	51
3	Frans v Eenennaam	6	3	2	1	8	8	- 4	51
4	Bonne Douma	5	2	3	0	7	7	- 3	43
5	Radjen Kalloe	7	1	5	1	7	7	- 7	32
6	Harold Jagram	6	1	3	2	5	5	- 7	26
7	Jaap van Hal	7	1	2	4	4	4	- 10	18
8	Bas Baksoellah	4	1	1	2	3	3	- 5	14
9	François Teijn	4	1	1	2	3	3	- 5	11
10	Dion van Bommel	2	0	2	0	2	2	- 2	16
11	Jack Mondt	4	1	0	3	2	2	- 6	8
12	Hans Jacobsen	0	0	0	0	0	0	- 0	0
13	Roy Bidesi	0	0	0	0	0	0	- 0	0

		1	2	3	4	5	6	7	8	9	10	11	12	13
1	Bas Baksoellah	■				1					2	0		0
2	Roy Bidesi		■											
3	Dion van Bommel			■	1							1		
4	Bonne Douma			1	■	2	1		2				1	
5	Frans v Eenennaam	1			0	■	2					2	1	2
6	Radjen Kalloe				1	0	■		1	2	1	1		1
7	Hans Jacobsen							■						
8	Harold Jagram				0		1		■		2	1	0	1
9	Jack Mondt						0			■	0	0		2
10	François Teijn	0					1		0	2	■			
11	Frans van de Velde	2		1		0	1		1	2		■	0	2
12	Harry Zandvliet				1	1			2			2	■	2
13	Jaap van Hal	2				0	1		1	0		0	0	■

Ronde 11

Radjen Kalloe	-	Harry Zandvliet		-		
Frans van de Velde	-	Bas Baksoellah	2	-	0	
François Teijn	-	Roy Bidesi		-		
Jack Mondt	-	Dion van Bommel		-		
Harold Jagram	-	Bonne Douma	0	-	2	
Hans Jacobsen	-	Frans v Eenennaam		-		

Onderstaande partijen worden in toernooibase ingevoerd nadat ze zijn gespeeld.

Jaap van Hal	-	Hans Jacobsen		-		
Harold Jagram	-	Jaap van Hal	1	-	1	
Jack Mondt	-	Jaap van Hal	2	-	0	
Frans Teijn	-	Jaap van Hal		-		
Frans van de Velde	-	Jaap van Hal	2	-	0	
Jaap van Hal	-	Bas Baksoellah	2	-	0	
Jaap van Hal	-	Roy Bidesi		-		
Dion van Bommel	-	Jaap van Hal		-		
Jaap van Hal	-	Bonne Douma		-		
Jaap van Hal	-	Frans v Eenennaam	0	-	2	
Harry Zandvliet	-	Jaap van Hal	2	-	0	
Radjen Kalloe	-	Jaap van Hal	1	-	1	

Piet Scheeres competitie 2023-2024; Groep C *Proef 2023-2024*

	Stand									SB
1	Gerard Peroti	6	5	0	1	10	10	-	2	52
2	Leo van Teijlingen	5	4	1	0	9	9	-	1	49
3	Alex Kruyshoop	7	3	3	1	9	9	-	5	43
4	Hedwig Callender	6	3	1	2	7	7	-	5	18
5	Parker Richardson	2	2	0	0	4	4	-	0	10
6	Menno Kamminga	3	1	2	0	4	4	-	2	21
7	Frans Boers	5	2	0	3	4	4	-	6	16
8	Wilfred Promes	7	2	0	5	4	4	-	10	12
9	Emy van den Berg	8	0	4	4	4	4	-	12	21
10	Nerin Bisseswar	6	1	0	5	2	2	-	10	8
11	Rob Dhoen	3	0	1	2	1	1	-	5	4
12	Jeremy Pauwels	0	0	0	0	0	0	-	0	0
13	Hans van de Vijver	0	0	0	0	0	0	-	0	0
14	Radjin Chandarsing	0	0	0	0	0	0	-	0	0
15	Anil Krishnasing	0	0	0	0	0	0	-	0	0
16	Porter Richardson	0	0	0	0	0	0	-	0	0

		1	2	3	4	5	6	7	8	9	10	11	12	13	14	15	16
1	Nerin Bisseswar		0				0		0	0		0					2
2	Hedwig Callender	2			2		0		0	2							1
3	Radjin Chandarsing																
4	Rob Dhoen		0								0						1
5	Anil Krishnasing																
6	Alex Kruyshoop	2	2						0	2		1			1		1
7	Jeremy Pauwels																
8	Gerard Peroti	2	2				2			2		0		2			
9	Wilfred Promes	2	0				0		0		0			0			2
10	Parker Richardson				2					2							
11	Leo van Teijlingen	2					1		2					2			2
12	Hans van de Vijver																
13	Frans Boers								0	2		0			0		2
14	Menno Kamminga						1							2			1
15	Porter Richardson																
16	Emy van den Berg	0	1		1		1			0		0		0	1		

Frans Boers, Menno Kamminga, Porter Richardson en Parker Richardson spelen met de kleuren, zoals in het overzicht is vermeld, dat bij nieuwsbrief 3 als bijlage is verstuurd.
Fred Roldanus heeft zich terug getrokken.

Totaalstand gewone punten. *Proef 2023-2024*

12 september 2023

	Naam speler		Rating 1 juli	AW	Gew.	Rem.	Verl.	Punten voor		Punten tegen
1	Frans v Eenennaam		1095	11	6	4	1	16	-	6
2	François Teijn		1098	11	6	3	2	15	-	7
3	Bonne Douma		1023	9	5	4	0	14	-	4
4	Radjen Kalloe		1024	12	4	6	2	14	-	10
5	Leo van Teijlingen		906	12	5	3	4	13	-	11
6	Arwien Bhagwandas			10	3	6	1	12	-	8
7	Gerard Peroti		948	10	5	2	3	12	-	8
8	Harry Zandvliet		1037	7	4	3	0	11	-	3
9	Pertap Malahé		1183	7	4	3	0	11	-	3
10	Harold Jagram		994	10	4	3	3	11	-	9
11	Frans van de Velde		1057	11	3	5	3	11	-	11
12	Gerard de Groot		1266	7	4	2	1	10	-	4
13	Nico Leemberg		1103	10	4	2	4	10	-	10
14	Jaap van Hal		1043	11	4	2	5	10	-	12
15	Alex Kruyshoop		724	12	3	3	6	9	-	15
16	Bas Baksoellah		1008	8	3	2	3	8	-	8
17	Krijn Toet		1245	7	1	5	1	7	-	7
18	Hedwig Callender		754	13	3	1	9	7	-	19
19	Jack Mondt		1011	7	3	0	4	6	-	8
20	Marlon Mangroe		987	4	2	1	1	5	-	3
21	Hans van Woerkom		1144	5	2	1	2	5	-	5
22	Menno Kamminga		554	5	1	3	1	5	-	5
23	Dion van Bommel		1002	3	1	2	0	4	-	2
24	Parker Richardson		326	4	2	0	2	4	-	4
25	Frans Boers		842	5	2	0	3	4	-	6
26	Emy van den Berg			9	0	4	5	4	-	14
27	Wilfred Promes		498	12	2	0	10	4	-	20
28	Jeroen Kos		1300	2	1	1	0	3	-	1
29	Nizaam Muradin		1107	2	1	1	0	3	-	1
30	Hans den Engelsman		1316	3	0	3	0	3	-	3
31	Wynton Meijer		987	4	1	1	2	3	-	5
32	Hugo Simons		1106	1	1	0	0	2	-	0
33	Jeremy Pauwels		906	3	0	2	1	2	-	4
34	Nerin Bisseswar		768	9	1	0	8	2	-	16
35	Herman Vroom		1134	1	0	1	0	1	-	1
36	Rob Dhoen			4	0	1	3	1	-	7
37	Hans van de Vijver		779	1	0	0	1	0	-	2

Wit	Zwart	Aantal vrij	Beurt vrij
6	5	0	1
5	6	0	18
4	5	0	2
5	7	0	21
6	6	0	5
6	4	0	
6	4	0	15
3	4	1	
4	3	1	
6	4	0	9
7	4	0	4
4	3	1	
5	5	2	
4	7	0	3
5	7	1	
3	5	1	
3	4	0	14
5	8	1	
4	3	0	12
3	1	0	
2	3	1	
3	2	0	11
1	2	0	19
2	2	0	11
3	2	0	6
4	5	0	
5	7	1	
2	0	0	27
1	1	0	17
1	2	0	29
2	2	0	
1	0	0	8
1	2	0	24
5	4	0	10
0	1	0	23
3	1	0	7
1	0	0	26

Partij spelen:

Voor 19:45 uur
melden bij
Nico Leemberg
06-14.02.05.16
nj.leemberg@gmail.com
of
Jaap van Hal
06-37.73.44.48
jaapvanhal@casema.nl

Indeling start om:
19:45 uur

Partijen beginnen
om:
20.00 uur

Ronde 17

A	Hans den Engelsman	-	Herman Vroom	1	-	1
B	Harold Jagram	-	Radjen Kalloe	1	-	1
C	Gerard Peroti	-	Frans Boers	2	-	0
C	Menno Kamminga	-	Alex Kruyshoop	1	-	1
C	Wilfred Promes	-	Parker Richardson	0	-	2
C	Rob Dhoen	-	Hedwig Callender	0	-	2
	Arwien Bhagwandas	-	Frans van Eenennaam	1	-	1
	Nerin Bisseswar	-	Bonne Douma	0	-	2
	Bas Baksoellah vrij					

A = Groep A van Piet Scheeres competitie
B = Groep B van Piet Scheeres competitie
C = Groep B van Piet Scheeres competitie
T = Tweede partij
Geen letter: niet voor een groep

Alle partijen gelden voor het Moyenne-systeem

Provinciale competitie

De komende week gaat de provinciale competitie ook beginnen voor ons tweede en derde team.
Voor het tweede team zal het heel moeilijk worden om te promoveren, want het verschil in de gemiddelde teamrating met ADC Alphen a/d Rijn (gedegradeerd uit de Hoofdklasse) is wel erg groot: -/- 223. Een 2e plaats lijkt wel goed mogelijk.
Het derde team krijgt het veel zwaarder want het team heeft de laagste teamrating van de klasse. De wedstrijden tegen Damlust Gouda 3 zijn het belangrijkst tegen degradatie.

Harry de Hardt Bokaal

Afgelopen dinsdag zijn twee partijen voor deze bokaal gespeeld. Dion van Bommel en Jack Mondt moesten van elkaar winnen om door te gaan naar de volgende ronde en Jack deed dat. Leo van Teijlingen had genoeg aan remise tegen Pertap Malahé, kreeg een grote kans daarop, maar maakte te fout door met de dam van de lange lijn af te gaan. Jack en Pertap gaan dus door naar de derde ronde.
Er moet nog één partij gespeeld worden voor de 2e ronde: Marlon Mangroe - Jaap van Hal. Voor hen geldt hetzelfde als voor Dion en Jack.

Harry de Hardt Bokaal 2023-2024



Ronde 1; 11 juli 2023

Nico Leemberg	1103	0	79
Radjen Kalloe	1024	2	
François Teijn	1098	2	374
Alex Kruyshoop	724	0	
Wilfred Promes	498	R	-548
Hans Jacobsen	1046		
Krijn Toet	1245	2	339
Jeremy Pauwels	906	0	
Leo van Teijlingen	906	1+	-131
Harry Zandvliet	1037	1-	
Nerin Bisseswar	768	0	-415
Pertap Malahé	1183	2	
Marlon Mangroe	987	R	-74
Roy Bidesi	1061		
Jaap van Hal	1043	1+	-197
Arwien Bhagwandas	1240	1-	
Frans Boers	842	1+	-106
Gerard Peroti	948	1-	
Harold Jagram	994	2	444
Rob Dhoen	550	0	
Porter Richardson	657	0	-345
Dion van Bommel	1002	2	
Nizaam Muradin	1107	0	96
Jack Mondt	1011	2	
Menno Kamminga	554	1+	-225
Hans van de Vijver	779	1-	
Bonne Douma	1023	2	-277
Jeroen Kos	1300	0	
Gerard de Groot	1266	0	122
Hans van Woerkom	1144	2	
Bas Baksoellah	1008	1+	-87
Frans van Eenennaam	1095	1-	

Ronde 2; 5 september 2023

Radjen Kalloe	2	(74)
François Teijn	0	
Wilfred Promes	1+	(747)
Krijn Toet	1-	
Leo van Teijlingen	0	(277)
Pertap Malahé	2	
Marlon Mangroe	E	(56)
Jaap van Hal	A	
Frans Boers	1+	(152)
Harold Jagram	1-	
Dion van Bommel	0	(9)
Jack Mondt	2	
Menno Kamminga	0	(469)
Bonne Douma	2	
1 aug		
Hans van Woerkom	2	136
Bas Baksoellah	0	

Ronde 3

Radjen Kalloe	D	526
Wilfred Promes	H	
Pertap Malahé		
Frans Boers	G	(169)
Jack Mondt	C	
Bonne Douma	F	(121)
Hans van Woerkom	B	

Halve finale

\ /

Finale

/ \

Halve finale

N.B.

Voor Arwien Bhagwandas en Rob Dhoen is een fictieve rating gebruikt.

Ratingverschil	Hoogste rating	Laagste rating
r < 75	A 45 min + 45 sec per zet; Winst	E 45 min + 45 sec per zet; Winst
75 <= r < 150	B 45 min + 45 sec per zet; Winst	F 45 min + 45 sec per zet; Remise
150 <= r < 225	C 30 min + 30 sec per zet; Winst	G 60 min + 60 sec per zet; Remise
r >= 225	D 15 min + 15 sec per zet; Winst	H 75 min + 75 sec per zet; Remise

De letters verwijzen naar de kloktijd voor de partij en het benodigde resultaat om naar de volgende ronde te gaan.

Als een wedstrijd bij r< 75 in remise eindigt volgt sneldammen (kleuren handhaven) met 5 minuten + 5 seconden per zet totdat de beslissing valt.

Voor elke ronde geldt: de bovenste vermelde dammer van een partij speelt met wit en de onderste vermelde dammer met zwart.